

INFORMAÇÕES GERAIS PARA COTAÇÃO

1. Razão Social: Companhia de Gás de Santa Catarina - SCGÁS
2. Endereço: Rua Antônio Luz, nº 255 – Centro – Florianópolis/SC – CEP: 88010-410
3. CNPJ: 86.864.543/0001-72
4. Ramo de Atividade: distribuição de Gás Natural canalizado
5. Data de início de operação: abril de 2000
6. Composição Acionária:

ACIONISTA	ORDINÁRIAS	% ON	PREFERENCIAIS	TOTAL	%TOTAL
Centrais Elétricas de Santa Catarina S/A - Celesc	1.827.415	51%	-	1.827.415	17%
Commit Gás S/A	824.128	23%	3.583.165	4.407.293	41%
Mitsui Gás e Energia do Brasil Ltda	824.128	23%	3.583.165	4.407.293	41%
Infragás - Infraestrutura de Gás para a Região Sul S/A	107.496	3%	-	107.496	1%
TOTAL	3.583.167		7.166.330	10.749.497	100%

7. Sociedades Controladas às quais a Cobertura deva ser estendida: Não há

8. Estrutura organizacional:

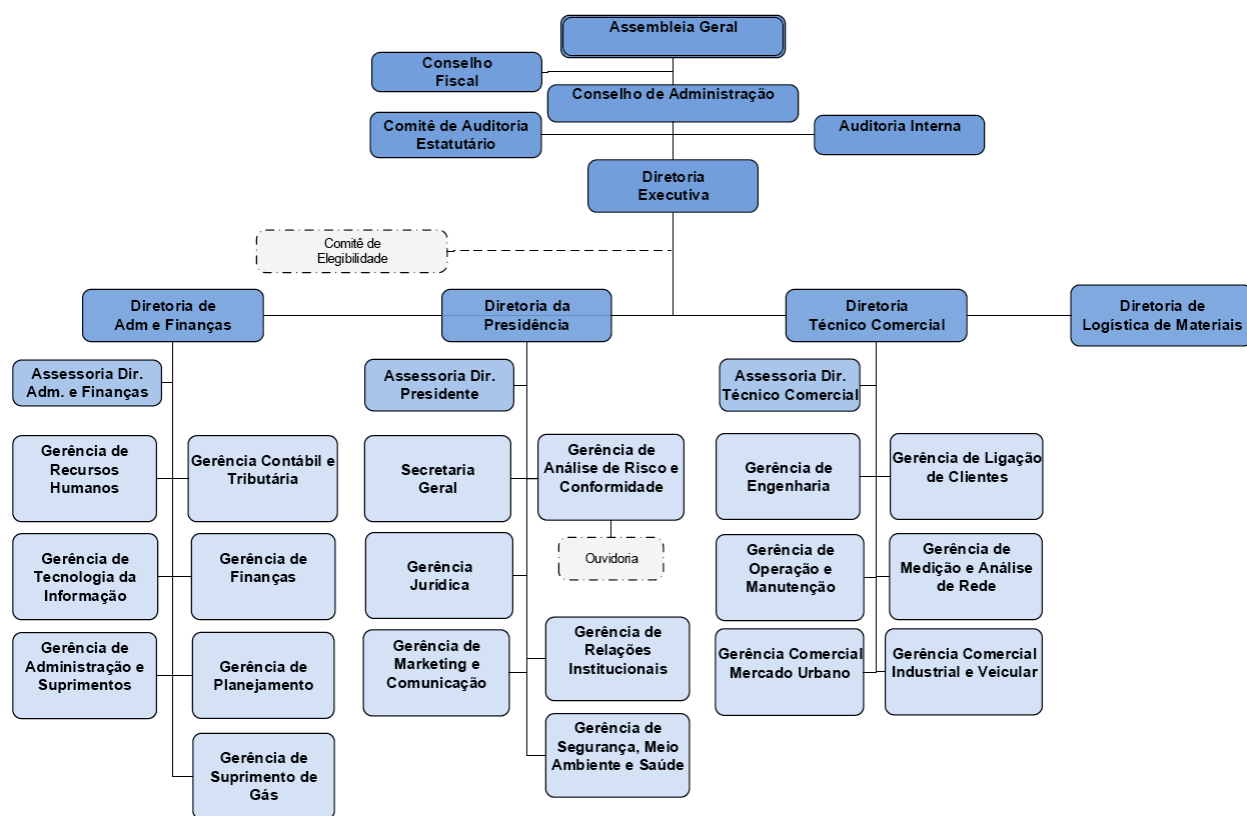

Quantitativos:

- 11 Conselheiros de Administração;
- 03 Conselheiros Fiscais;
- 03 Conselheiros do Comitê de Auditoria Estatutário;
- 04 Diretores;
- 150 empregados, dos quais 23 Gerentes e 6 Coordenadores.

9. Anexos:

- Estatuto Social;
- Relatórios Integrados dos exercícios 2023 e 2022.

Florianópolis, 10 dezembro de 2024.

José Augusto de Oliveira
Secretário Geral