

## Materiais Inservíveis para Alienação

### LOTES:

Os lotes serão divididos em três grupos, sendo:

**I** – Equipamentos diversos (Ar Condicionado - evaporadoras/condensadoras, e bebedouros).

**II** – Equipamentos de Informática (Access Point/Roteador, Desktop e Central Telefônica).

**III** – Materiais metálicos (sucata ferrosa).

### LOTE I:

**Item 01** – 31 (trinta e um) equipamentos de Ar Condicionado conforme abaixo:

Qtidade	TIPO	MODELO	CAPACIDADE (BTU/H)	MARCA
1	Condensadora de Ar Cond.	ILEGÍVEL	24.000	ELECTROLUX
1	Condensadora de Ar Cond.	38MTQB09M5	9.000	MIDEA
5	Condensadora de Ar Cond.	KOS12FC-G2A	12.000	KOMEKO
1	Condensadora de Ar Cond.	38XCBI8515MS	18.000	SPRINGER CARRIER
1	Condensadora de Ar Cond.	SE09R	9.000	ELECTROLUX
3	Condensadora de Ar Cond.	PHQE3600-2	36.000	ELGIN
1	Condensadora de Ar Cond.	38XCA024	24.000	SPRINGER CARRIER
2	Condensadora de Ar Cond.	GWH12QC-D3NNB4AIO	12.000	GREE
2	Condensadora de Ar Cond.	38HC-48-251	48.000	SPRINGER CARRIER
1	Condensadora de Ar Cond.	38XCB0I8515MS	18.000	SPRINGER CARRIER
1	Condensadora de Ar Cond.	ILEGÍVEL	ILEGÍVEL (grande porte)	ILEGÍVEL
1	Condensadora de Ar Cond.	38XCA024515MC	24.000	SPRINGER CARRIER
1	Condensadora de Ar Cond.	42MCA018515LS	18.000	SPRINGER CARRIER
2	Evaporadora de Ar Cond.	42MTQA09M5	9.000	MIDEA
1	Evaporadora de Ar Cond.	BZS09QC2LX	9.000	KOMEKO
1	Evaporadora de Ar Cond.	KOS12FC-G2A	12.000	KOMEKO
1	Evaporadora de Ar Cond.	SI24F	24.000	ELECTROLUX
1	Evaporadora de Ar Cond.	SI18F	18.000	ELECTROLUX
4	Evaporadora de Ar Cond.	PHQI36000-2	36.000	ELGIN

**Item 2 – 5 (cinco) Bebedouros de garrafão coluna conforme abaixo:**

Qtidade	TIPO	MODELO	MARCA
2	Bebedouro	ELÉTRICO - BRANCO	LATINA
1	Bebedouro	ELÉTRICO - BRANCO	ICY
1	Bebedouro	ELÉTRICO - BRANCO	ESMALTEC
1	Bebedouro	ELÉTRICO - PRETO	ESMALTEC

**Item 3 – 1 (um) Desumidificador de ambiente conforme abaixo:**

Qtidade	TIPO	MODELO	MARCA
1	Desumidificador de ambiente	280S	Fargon

**Imagens dos equipamentos do Lote 01:**





**LOTE II:**

**Item 1** – 1 (uma) Central Telefônica conforme abaixo:

Qtidade	TIPO	MODELO	MARCA
1	Central Telefônica	IMPACTA RACK 300 24RA	INTELBRÁS

**Item 2** – 23 (vinte e três) Access Point conforme abaixo:

Qtidade	TIPO	MODELO	MARCA
23	Access Point	Modelo AIR- AP1852IZ-K9-BR	CISCO

Imagens dos equipamentos do Lote 02:



**LOTE III:**

Materiais metálicos. Sucata ferrosa, composta estações de medição de gás natural e partes de estações.

Estas estações e partes de estações, somam uma quantidade aproximada de **6.925 Kg** (esta avaliação de peso é uma estimativa baseada no volume x peso específico do aço).

**Item 1 – 15** (quinze) Estações de Gás Natural de diversos tipos e tamanhos conforme abaixo:

Qtidade	TIPO	CÓDIGO	MARCA/OBSERVAÇÃO	Peso (kg)
1	ERPM EB 3I GNV NS 05/1473	MNT35860	GASCAT/ Médio Porte	270
1	ERPM EB 3I GNV NS 05/1453	MNT32895	GASCAT/ Médio Porte	180
1	ERPM EB 2I SERIE 1 NS 23055	MNT07147	IVC/Grande Porte	1.270
1	ERPM EB 2I SERIE 2 NS 10.0169	MNT09161	CLESSE/Médio Porte	198
1	ERMU 2 NS 173314	MNT09157	EMERSON/ Pequeno Porte	45
1	ERMU 2 NS 151373	MNT06510	EMERSON/ Pequeno Porte	45
1	ERMU 2 NS 146020	MNT49560	EMERSON/ Pequeno Porte	45
1	ERMU E NS 067/11	MNT12832	VETORE/Pequeno Porte	27
1	ERMU E SN 017/12	MNT12795	MINENGE/Pequeno Porte	27
1	ERMU E NS 066/12	MNT12094	MINENGE/Pequeno Porte	27
1	ERMU E NS 00/205	MNT21142	MINENGE/Pequeno Porte	27
1	ERP 28 NS 7437	MNT01671	Grande Porte	1.365
1	ERP 01 NS 00/205	MNT 52215 PATR. 001066	GASCAT/Grande Porte	970
1	ERPM EA 8 IN5 NS 8184	MNT 00774	IVC/Grande Porte	1.607
1	ERP 27 NS 00/362	PATR. 001228	Grande Porte	822
<b>TOTAL</b>				<b>6.925</b>

**Notas:**

As estações de gás natural de pequeno porte pesam aproximadamente 27 a 45 kg com dimensões aproximadas de 0,70m x 0,70m (altura/comprimento).

As estações de gás natural de médio porte pesam aproximadamente em média 200 kg com dimensões aproximadas de 1,20m x 1,20m (altura/comprimento).

As estações de gás natural de grande porte pesam aproximadamente em média 1.400 kg com dimensões aproximadas de 2,20m x 3,2 m (altura/comprimento).

**Imagens dos equipamentos do Lote 03:**



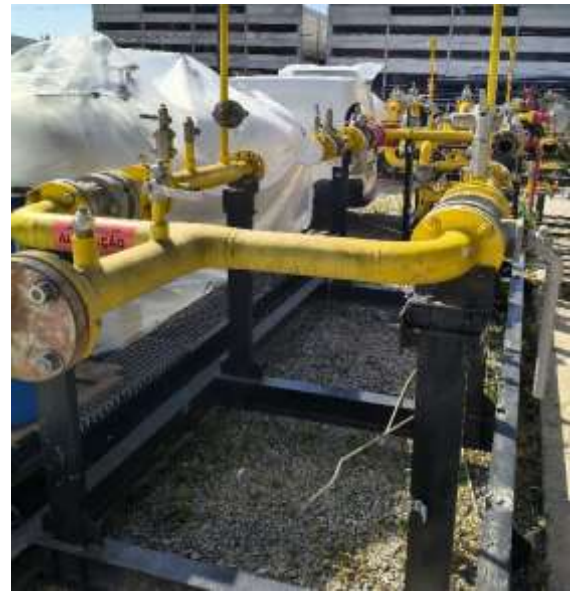

**NOTA:** Expressiva parte dos itens acima, especialmente os materiais expostos ao tempo, uso e desgaste, não possuem etiqueta patrimonial.

Biguaçu, SC, 20/02/2026

