

ESTAÇÃO DE TRANSFERÊNCIA DE CUSTÓDIA - 03  
MUNICÍPIO DE LAURENTINO

MUNICÍPIO DE LAURENTINO

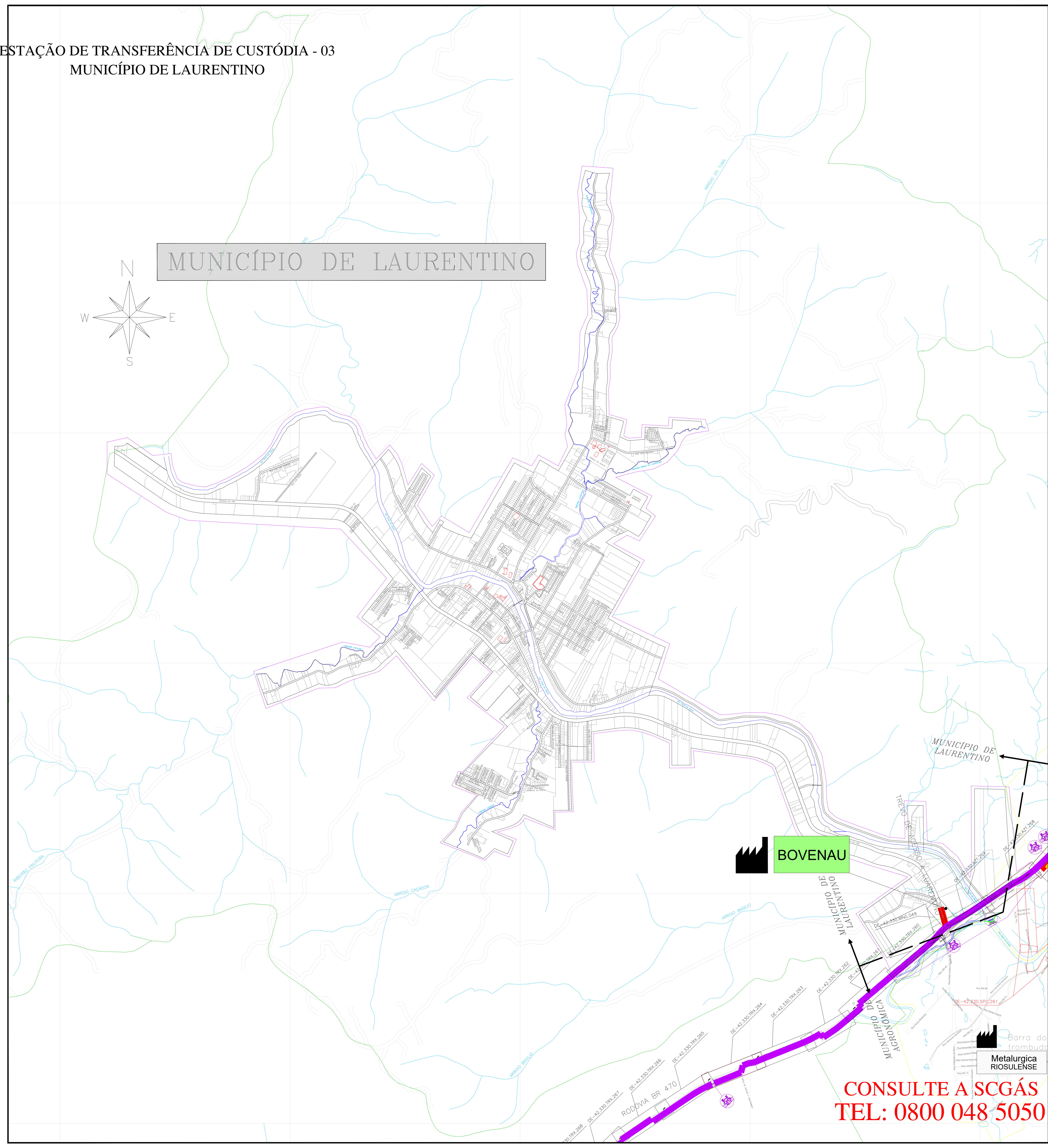
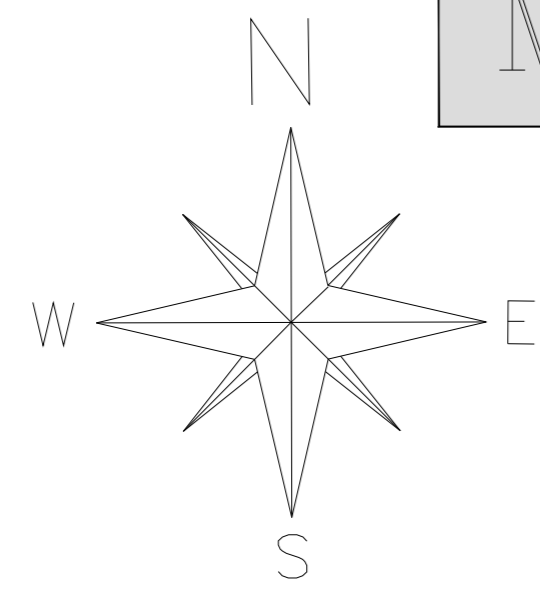

**LEGENDA**

- CLIENTE LIGADO
- CLIENTE NÃO CONSUMINDO
- CLIENTE INDUSTRIAL
- CLIENTE COMERCIAL / RESIDENCIAL
- CLIENTE VEICULAR
- ESTAÇÃO DE TRANSFERÊNCIA DE CUSTÓDIA
- ESTAÇÃO DE REDUÇÃO DE PRESSÃO E MEDIÇÃO
- ESTAÇÃO DE REDUÇÃO DE PRESSÃO
- LANÇADOR / RECEBEDOR PIG
- LEITO DE ANÓDOS
- ODOORIZANTE
- VÁLVULA DE BLOQUEIO
- Nº AS BUILT DE REFERÊNCIA
- Nº PROJETO EXECUTIVO DE REFERÊNCIA
- GASDUTO BOLNVA - BRASIL
- RIO
- LIMITE DA ÁREA URBANA
- LIMITE DE BARRIO
- LINHA DE ALTA TENSÃO
- FERROVIA
- VIA PAVIMENTADA
- VIA NÃO PAVIMENTADA
- RODOVIA PAVIMENTADA
- OBRA ESPECIAL
- OBRA ESPECIAL
- OBRA ESPECIAL
- OBRA ESPECIAL
- OBRA ESPECIAL
- OBRA ESPECIAL

**TUBULAÇÃO PROJETADA**

DIÂMETRO	TUBULAÇÃO
ø 12"	
ø 10"	
ø 8"	
ø 6"	
ø 4"	
ø 3"	
ø 2"	
PEAD 80 ø 125mm	
PEAD 80 ø 63mm	

**TUBULAÇÃO IMPLANTADA**

DIÂMETRO	TUBULAÇÃO
ø 12" (API SL Gr B)	
ø 10" (API SL Gr B)	
ø 8" (API SL Gr B)	
ø 6" (API SL Gr B)	
ø 4" (API SL Gr B)	
ø 3" (API SL Gr B)	
ø 2" (API SL Gr B)	
ø 125mm (PEAD 80)	
ø 63mm (PEAD 80)	
ø 32mm (PEAD 80)	

5	ATUALIZAÇÃO GERAL	31.05.24	M.A.W.	R.J.S.	F.F.M.
4	ATUALIZAÇÃO GERAL	14.02.24	A.E.E.	F.F.M.	S.B.S.
3	ATUALIZAÇÃO GERAL	18.04.23	A.E.E.	F.F.M.	S.B.S.
2	ATUALIZAÇÃO GERAL	12.09.22	A.E.E.	F.P.C.	S.B.S.
1	ATUALIZAÇÃO GERAL	19.05.21	A.E.E.	F.P.C.	S.B.S.
0	EMISSÃO INICIAL	14.02.22	A.E.E.	F.P.C.	S.B.S.
REV.	DESCRIÇÃO	DATA	POR	VERIF.	APROV.

ESTE DOCUMENTO É DE PROPRIEDADE DA SCGÁS E NÃO PODE SER REPRODUZIDO OU USADO PARA QUALQUER FINALIDADE DIFERENTE DAQUILA PARA A QUAL ESTÁ SENDO FORNECIDO.

**SCGÁS**  
COMPANHIA DE GÁS DE SANTA CATARINA

EMPRESAMENTO  
**REDE DE DISTRIBUIÇÃO DE GÁS NATURAL**

REGIÃO/ÁREA  
**REGIÃO B**

TÍTULO  
**ESTAÇÃO DE TRANSFERÊNCIA DE CUSTÓDIA 03  
PLANTA CHAVE DO MUNICÍPIO DE LAURENTINO**

PROJ.	DES.	VERIF.	APROV.
SCGÁS	ASLAN ESPINDOLA	FERNANDO PALLADINI SAMUEL B. SCHMITZ	
DATA	ESC.	FOLHA	
23/06/09	S/E	01/01	

Nº: SCGÁS DE-42.330.SCG.542

**BOVENAU**

**CONSULTE A SCGÁS**  
**TEL: 0800 048 5050**

**Metalurgia RIOSULENSE**