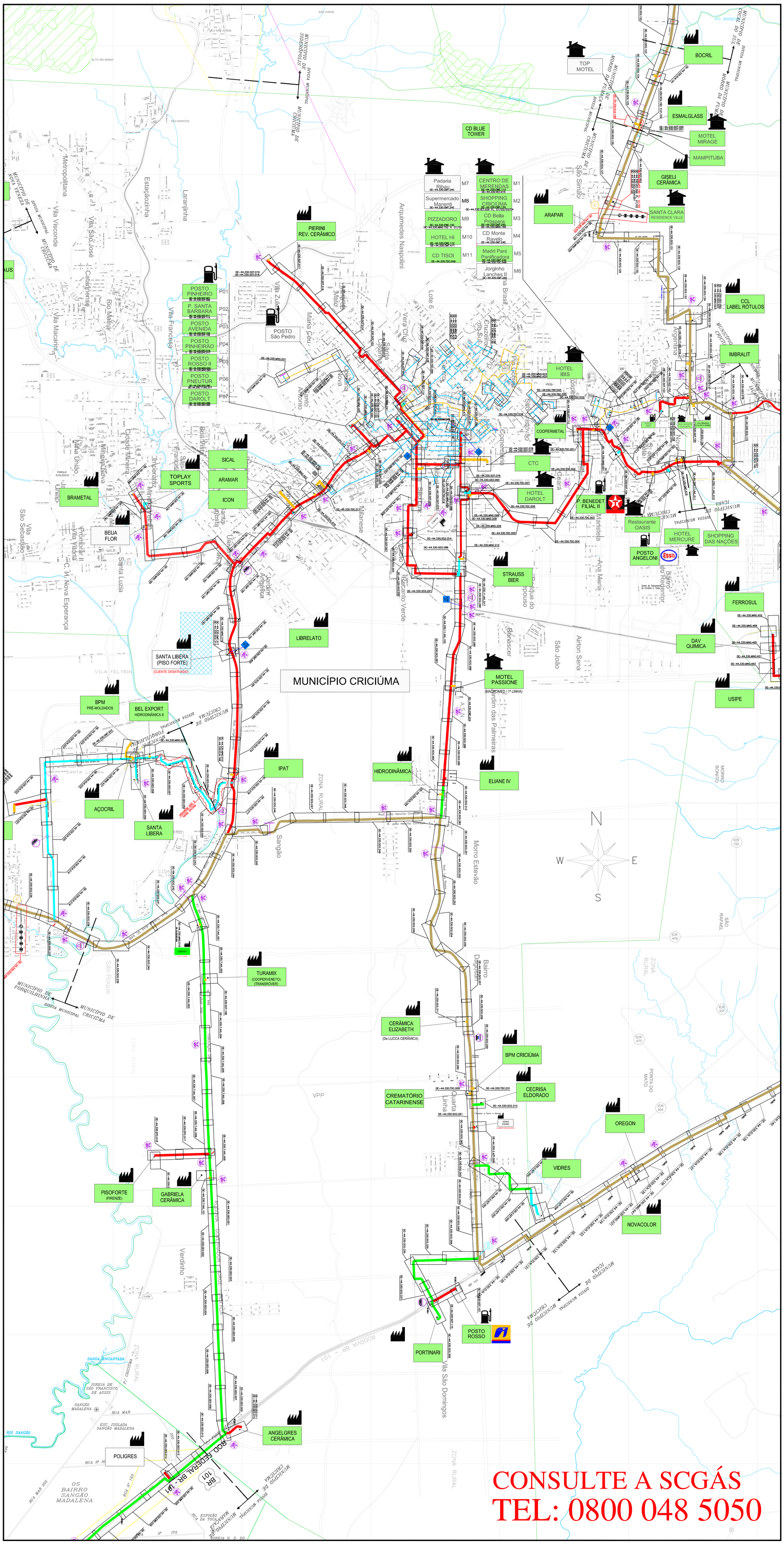
MUNICÍPIO CRICIÚMA
CONSULTE A SCGÁS
TEL: 0800 048 5050
TOP MOTEL
BOCRIL
ESMALGLASS
MOTEL MIRAGE
MAMPITUBA
GISELI CERÂMICA
SANTA CLARA RESIDENCE VILLE
ARAPAR
CD BLUE TOWER
CCL LABEL RÓTULOS
IMBRALIT
HOTEL IBIS
COOPERMETAL
CTC
HOTEL DAROLT
P. BENEDET FILIAL II
Restaurante OASIS
HOTEL MERCURE
SHOPPING DAS NAÇÕES
POSTO ANGELONI
FERROSUL
DAV QUIMICA
USIPE
STRAUSS BIER
MOTEL PASSIONE
(MACROMED / 1ª LINHA)
PIERINI REV. CERÂMICO
POSTO São Pedro
POSTO PINHEIRO
P. SANTA BARBARA
POSTO AVENIDA
POSTO PINHEIRÃO
POSTO ROSSO II
POSTO PNEUTUR
POSTO DAROLT
SICAL
ARAMAR
ICON
TOPLAY SPORTS
BRAMETAL
BEIJA FLOR
LIBRELATO
SANTA LIBERA (PISO FORTE)
(CLIENTE DESATIVADO)
BPM PRÉ-MOLDADOS
BEL EXPORT HIDRODINÂMICA II
IPAT
AÇOCRIL
SANTA LIBERA
HIDRODINÂMICA
ELIANE IV
TURAMIX (COOPERVENETO) (TRANSROVER)
CERÂMICA ELIZABETH
(De LUCCA CERÂMICA)
BPM CRICIÚMA
CECRISA ELDORADO
CREMATÓRIO CATARINENSE
OREGON
VIDRES
NOVACOLOR
PISOFORTE (FIRENZE)
GABRIELA CERÂMICA
PORTINARI
POSTO ROSSO
ANGELGRES CERÂMICA
POLIGRES
Padaria Ribeau
Supermercado Manenti
PIZZADORO
HOTEL HI
CD TISOI
CENTRO DE MERENDAS
SHOPPING CRICIÚMA
CD Bella Prósopera
CD Monte Ravelo
Madri Pani Panificadora
Jorginho Lanches II
MUNICÍPIO DE SIDEROPOLIS
MUNICÍPIO DE CRICIÚMA
MUNICÍPIO DE NOVA VENEZA
MUNICÍPIO DE FORQUILHINHA
MUNICÍPIO DE MORRO DA FUMAÇA
MUNICÍPIO DE COCAL DO SUL
MUNICÍPIO DE IÇARA
DIVISA MUNICIPAL
RIO BARGINHA
RIO MAÍNA
RIO SANGÃO
Metropolitana
Vila Visconde
Estaçãozinha
Laranjinha
Arquimedes Naspolini
Vila São José
Catarinense
Rio Maína
Vila Francesa
Vila Macarini
Vila Zulmira
Maria Céu
Santo Antônio
Vera Cruz
Lote 6
Cruzeiro do Sul
Pio Corvo
Comerciário
Ana Maria
Ana Maria
Renascer
São João
Airton Sena
Jardim das Palmeiras
Morro Estevão
Sangão
Bairro Dagostim
Vila São Domingos
Verdinho
Quarta Linha
Recanto Verde
Jardim Angelica
Santa Luzia
Cidade Mineira
Minas Gerais
Imperatriz
Vila Vitória
Nova Esperança
Vila São Sebastião
Santa Augusta
Santa Catarina
Boa Vista
Nova Boa Vista
Nova Esperança
Nova Sul
Nova Brasília
Nova Argentina
Nova Rua
Nova Veneza
Nova Belgica
Nova Belgica
Nova Belgica