

# ESTAÇÃO DE TRANSFERÊNCIA DE CUSTÓDIA 05 MUNICÍPIO DE ITAPEMA

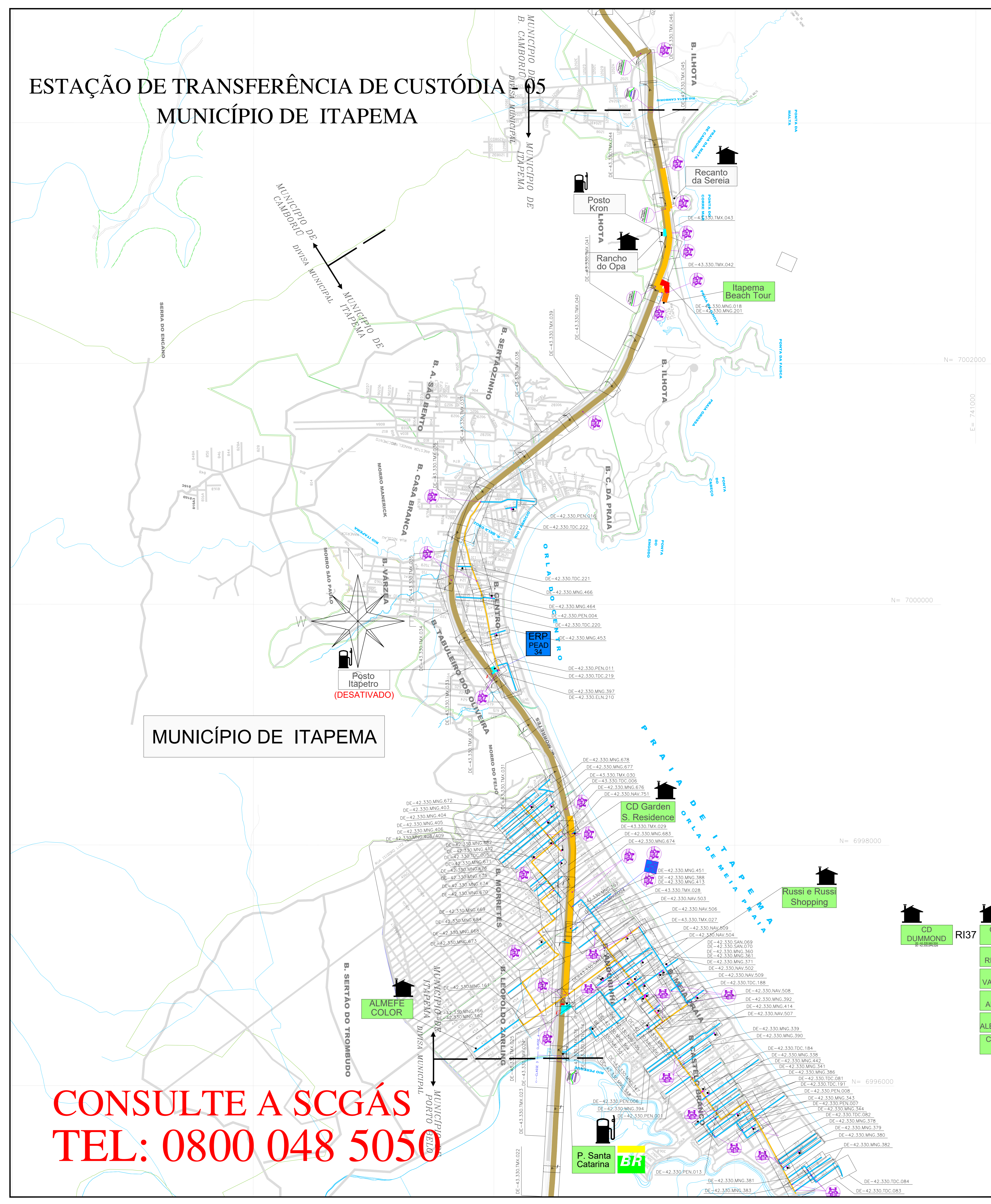

MUNICÍPIO DE ITAPEMA

**CONSULTE A SCGÁS  
TEL: 0800 048 5050**

### LEGENDA

	CLIENTE USADO
	CLIENTE NÃO CONSUMINDO
	CLIENTE INDUSTRIAL
	CLIENTE COMERCIAL / RESIDENCIAL
	CLIENTE VEICULAR
	ESTAÇÃO DE TRANSFERÊNCIA DE CUSTÓDIA
	ESTAÇÃO DE REDUÇÃO DE PRESSÃO E MEDIÇÃO
	ESTAÇÃO DE REDUÇÃO DE PRESSÃO
	LANÇADOR / RECEBEDOR PIG
	LEITO DE ANODOS
	COORDINATE
	VÁLVULA DE BLOQUEIO
	Nº AS BUILT DE REFERÊNCIA
	Nº PROJETO EXECUTIVO DE REFERÊNCIA
	CASOOUTO BOLÍVIA - BRASIL
	LIMITE DE MUNICÍPIO
	LIMITE DA ÁREA URBANA
	LIMITE DE BARRIO
	LINHA DE ALTA TENSÃO
	FERRÓVIA
	VIA PAVIMENTADA
	VIA NÃO PAVIMENTADA
	RODOVIA PAVIMENTADA
	OBRA ESPECIAL
	CRUZAMENTO NÃO DESTROTIVO
	OBRA ESPECIAL
	PONTE
	OBRA ESPECIAL
	TRANSVERSAL SUBTERRÂNEA
	OBRA ESPECIAL
	TRANSVERSAL SUBTERRÂNEA
	OBRA ESPECIAL
	CASOOUTO
	OBRA ESPECIAL

TUBULAÇÃO PROJETADA	
DIÂMETRO	TUBULAÇÃO
ø 12"	
ø 10"	
ø 8"	
ø 6"	
ø 4"	
ø 3"	
ø 2"	
PEAD 80 ø 125mm	
PEAD 80 ø 63mm	

TUBULAÇÃO IMPLANTADA	
DIÂMETRO	TUBULAÇÃO
ø 12" (API 5L Gr B)	
ø 10" (API 5L Gr B)	
ø 8" (API 5L Gr B)	
ø 6" (API 5L Gr B)	
ø 4" (API 5L Gr B)	
ø 3" (API 5L Gr B)	
ø 2" (API 5L Gr B)	
ø 125mm (PEAD 80)	
ø 63mm (PEAD 80)	
ø 32mm (PEAD 80)	

REV.	DESCRIÇÃO	DATA	PROJ.	VERIF.	APROV.
15	ATUALIZAÇÃO GERAL	09/03/20	M.A.R.	R.J.S.	F.F.M.
14	ATUALIZAÇÃO GERAL	01/11/19	M.A.R.	R.J.S.	F.F.M.
13	ATUALIZAÇÃO GERAL	10/04/19	M.A.R.	R.J.S.	F.F.M.
12	ATUALIZAÇÃO GERAL	25/11/18	M.A.R.	R.J.S.	F.F.M.
11	ATUALIZAÇÃO GERAL	01/08/18	M.A.R.	R.J.S.	F.F.M.
10	ATUALIZAÇÃO GERAL	14/02/18	A.E.E.	F.F.M.	S.B.S.
9	ATUALIZAÇÃO GERAL	22/02/18	A.E.E.	F.F.M.	S.B.S.
8	ATUALIZAÇÃO GERAL	08/09/17	A.E.E.	F.F.M.	S.B.S.
7	ATUALIZAÇÃO GERAL	06/06/17	A.E.E.	F.F.M.	S.B.S.
6	ATUALIZAÇÃO GERAL	27/01/17	A.E.E.	F.F.M.	S.B.S.
5	ATUALIZAÇÃO GERAL	27/09/16	A.E.E.	F.F.M.	S.B.S.
4	ATUALIZAÇÃO GERAL	09/04/16	A.E.E.	GEREN.	C.M.F.
3	ATUALIZAÇÃO	21/12/15	A.D.F.	B.C.L.	M.A.P.
2	ATUALIZAÇÃO	03/06/15	M.F.P.	B.C.L.	M.A.P.
1	ATUALIZAÇÃO	03/05/15	L.C.P.	GEREN.	C.M.F.
0	UNIVERSO INICIAL	23/05/09	L.C.P.	GEREN.	C.M.F.

ESTE DOCUMENTO É DE PROPRIEDADE DA SCGÁS E NÃO PODE SER REPRODUZIDO OU USADO PARA QUALQUER FIM ALÉM DO QUE FORNECIDO PARA A QUAL ESTÁ SENDO FORNECIDO.

**SCGÁS**  
Sociedade por Ações de Capital Fechado

EMPREENHIMENTO: REDE DE DISTRIBUIÇÃO DE GÁS NATURAL	
REGIÃO/ÁREA:	REGIÃO C
TÍTULO: ESTAÇÃO DE TRANSFERÊNCIA DE CUSTÓDIA 05 PLANTA CHAVE DO MUNICÍPIO DE ITAPEMA	
PROJ.:	DES.:
SCGÁS	Leandro Coelho
DATA:	ESC.:
23/06/09	S/E
Nº. SCGÁS:	REV.:
DE-43.330.SCG.542	15