

ESTAÇÃO DE TRANSFERÊNCIA DE CUSTÓDIA - 08 MUNICÍPIO DE MORRO DA FUMAÇA

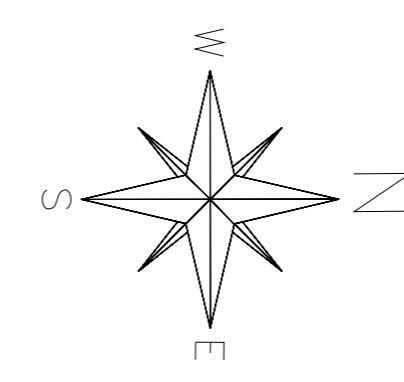
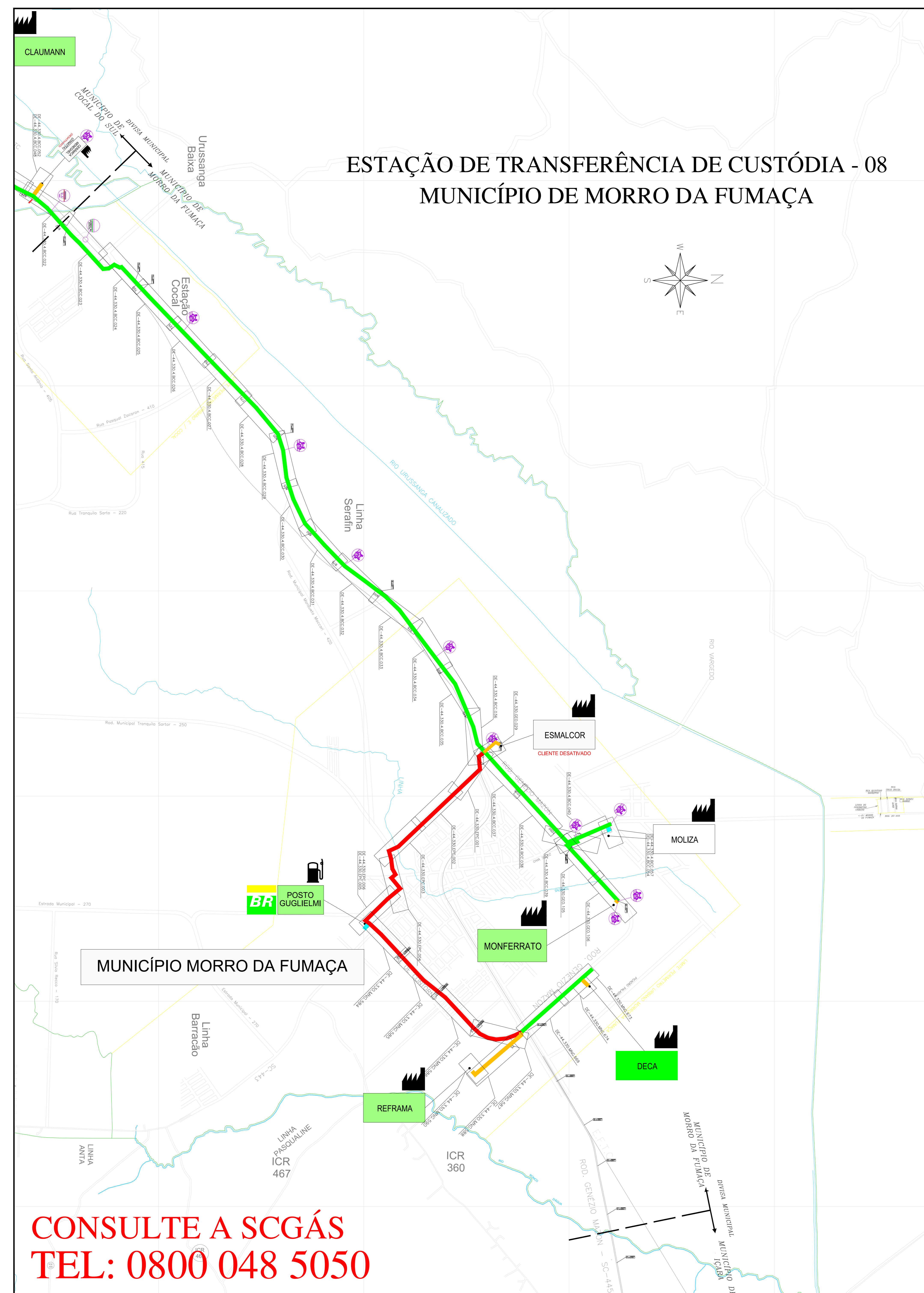

LEGENDA

- CLIENTE LIGADO
- CLIENTE NÃO CONSUMINDO
- CLIENTE INDUSTRIAL
- CLIENTE COMERCIAL / RESIDENCIAL
- CLIENTE VEICULAR
- ESTAÇÃO DE TRANSFERÊNCIA DE CUSTÓDIA
- ESTAÇÃO DE REDUÇÃO DE PRESSÃO E MEDIÇÃO
- ESTAÇÃO DE REDUÇÃO DE PRESSÃO
- LANÇADOR / RECEBEDOR PIG
- LEITO DE ANÓDOS
- COORIZANTE
- VÁLVULA DE BLOQUEIO
- N° AS BUILT DE REFERÊNCIA
- N° PROJETO EXECUTIVO DE REFERÊNCIA
- GASODUTO BOLÍVIA - BRASIL
- LIMITE DE MUNICÍPIO
- RIO
- LIMITE DA ÁREA URBANA
- LIMITE DE BARRIO
- LINHA DE ALTA TENSÃO
- FERROVIA
- VIA PAVIMENTADA
- VIA NÃO PAVIMENTADA
- RODOVIA PAVIMENTADA
- OBRA ESPECIAL
- CRUZAMENTO NÃO DESTRUTIVO
- OBRA ESPECIAL
- PONTE
- OBRA ESPECIAL
- TRAVESSIA SUBTERRÂNEA
- OBRA ESPECIAL
- TRAVESSIA SUBTERRÂNEA
- OBRA ESPECIAL
- TRAVESSIA SUBTERRÂNEA
- OBRA ESPECIAL
- GASODUTO

TUBULAÇÃO IMPLANTADA

DIÂMETRO	TUBULAÇÃO
φ 12" (API 5L Gr. B)	
φ 10" (API 5L Gr. B)	
φ 8" (API 5L Gr. B)	
φ 6" (API 5L Gr. B)	
φ 4" (API 5L Gr. B)	
φ 3" (API 5L Gr. B)	
φ 2" (API 5L Gr. B)	
φ 125mm (PEAD 80)	
φ 63mm (PEAD 80)	
φ 32mm (PEAD 80)	

14	ATUALIZAÇÃO GERAL	09.03.26	M.A.W./R.J.S.	F.F.M.
13	ATUALIZAÇÃO GERAL	27.11.25	M.A.W./R.J.S.	F.F.M.
12	ATUALIZAÇÃO GERAL	10.04.25	M.A.W./R.J.S.	F.F.M.
11	ATUALIZAÇÃO GERAL	25.11.24	M.A.W./R.J.S.	F.F.M.
10	ATUALIZAÇÃO GERAL	31.05.24	M.A.W./R.J.S.	F.F.M.
9	ATUALIZAÇÃO GERAL	14.02.24	A.E.E./F.F.M.	S.B.S.
8	ATUALIZAÇÃO GERAL	19.04.23	A.E.E./F.F.M.	S.B.S.
7	ATUALIZAÇÃO GERAL	13.09.22	A.E.E./F.P.C.	S.B.S.
6	ATUALIZAÇÃO GERAL	05.05.22	A.E.E./F.P.C.	S.B.S.
5	ATUALIZAÇÃO GERAL	27.01.22	A.E.E./F.P.C.	S.B.S.
4	ATUALIZAÇÃO GERAL	27.09.21	A.E.E./F.P.C.	S.B.S.
3	ATUALIZAÇÃO GERAL	19.04.21	A.E.E./GEREN	C.M.P.
2	ATUALIZAÇÃO	21.12.20	A.D.F./S.C.L.	M.A.P.
1	REVISÃO	03.06.19	M.F.P./B.C.L.	M.A.P.
0	EMISSÃO INICIAL	15.08.12	L.C.P./GEREN	C.M.P.
REV.	DESCRIÇÃO	DATA	POD.	REF. APROV.

ESTE DOCUMENTO É DE PROPRIEDADE DA SCGÁS. E NÃO PODE SER REPRODUZIDO OU USADO PARA QUALQUER FINALIDADE DIFERENTE DAQUELA PARA A QUAL ESTÁ SENDO FORNECIDO.



EMPREENDIMENTO
REDE DE DISTRIBUIÇÃO DE GÁS NATURAL

REGIÃO/ÁREA
REGIÃO D

TÍTULO
**ESTAÇÃO DE TRANSFERÊNCIA DE CUSTÓDIA - 08
PLANTA CHAVE DO MUNICÍPIO DE MORRO DA FUMAÇA**

PROJ.	DES.	VERIF.	APROV.
SCGÁS	LEANDRO COELHO	GEREN	C.M.P.
DATA	ESC.	FOLHA	
26/05/2010	S/E	1/1	

CONSULTE A SCGÁS
TEL: 0800 048 5050